

Hijstabel Peinemann 1405 7S

Tabelnummer:	100027690-1405	Max. last (kg):	21600	Zwenkbereik v/d kraan:	cont.	°
Datum:	25-2-2019	Vlucht (m) bij max. last:	4,41	Stempelbreedte voor:	8804/9505	mm
Type kraan:	Effer 1405 7S	Kraangroep:	NEN 2018 "B3"	Stempelbreedte achter:	8360	mm
Serienr.:	100027690	Stabiliteit volgens:	EN 12999:2011+A1:2012	Totale voertuiglengte:	8,9	m
Type truck:	Volvo FH540 8*4 Tridem			Voertuiggewicht onbeladen:	28,2	ton
Chassisnr.:	*YV2RT60G1JB880412*			Max toerental bij kraan gebruik:	1000	rpm



Voorschriften:

- Bestemd voor stukgoedbedrijf (hijshaak).
- Kraan uitsluitend op goed dragende vlakke ondergrond waterpas opstellen.
- Lasten opnemen vanaf een grotere hoogte kan gevaar opleveren en is daarom verboden.
- Altijd onderleg schotten gebruiken.
- Tijdens gebruik regelmatig waterpas stelling controleren.
- Kubelwerk is niet toegestaan.
- Windsnelheden tot 15 m/s zijn toegestaan.
- Maximale windoppervlakte is 1,2 m/ton last.
- Werktemperatuur van -20°C tot 40°C.
- Wanneer de last boven de maximaal toelaatbare last van de haak komt, dient een haak met voldoende capaciteit gebruikt te worden.
- Bandenspanning : zie gebruikershandleiding voertuig
- Hijsmiddelen maken deel uit van de hijslast.
- Tijdens gebruik mag de maximale belasting van de stempels niet overschreden worden.
- De gebruiker dient de bijbehorende onderhouds- en gebruiksinstructies te kennen en dient bevoegd te zijn deze machine te bedienen.
- De bedienings positie dient zodanig gekozen te worden zodat:
 - De bediener veilig staat
 - De bediener goed overzicht heeft
 - De bediener goed zicht op de lmb signalering heeft.
- Verrijden van het voertuig is alleen toegestaan met de kraan in transportpositie.

LMB:

- Bij inschakeling beveiliging blijven de lastverminderende functies vrij.
- Reset LMB is "telescoopgiel inschuiven".
- In het voorover programma blijft bij inschakelen beveiliging de functie zwenken vrij zodat uit de lage tabelsector gezwenkt kan worden.
- De kraan is voorzien van radiografische afstandbesturing; bij de kraan is manuele bediening aanwezig; echter is deze i.v.m. de onbeschermd bedienings plaats alleen toegestaan als noodbediening.

Signalering:

- Groen knipperlicht: afstandbesturing in werking
- Geel + repeterende claxon: kraan capaciteit 90%
- Rood + aanhoudende claxon: kraan capaciteit 100%
- Optimale hoek : + 20°.

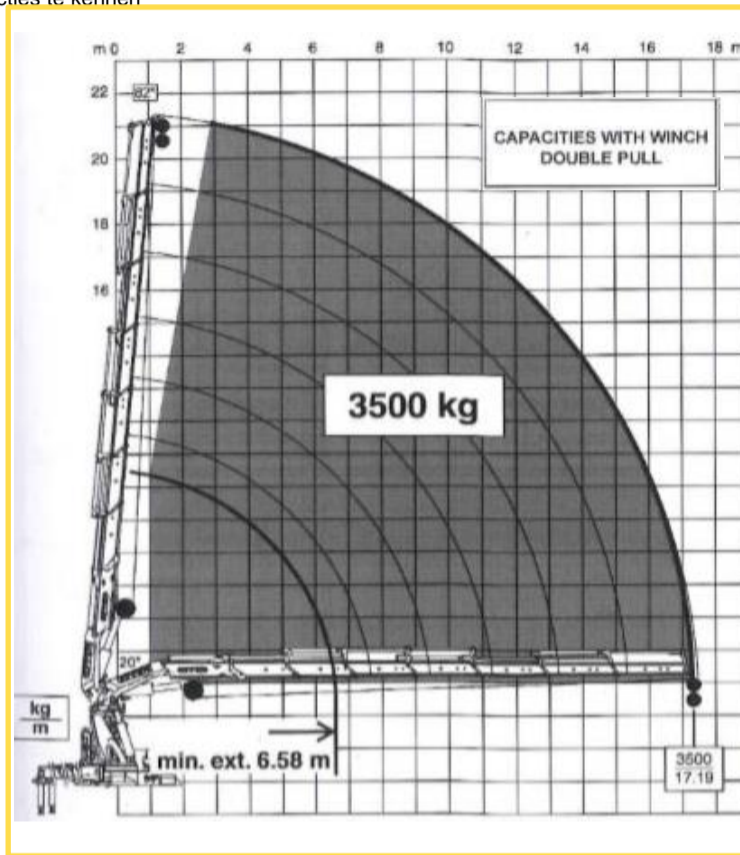

7S

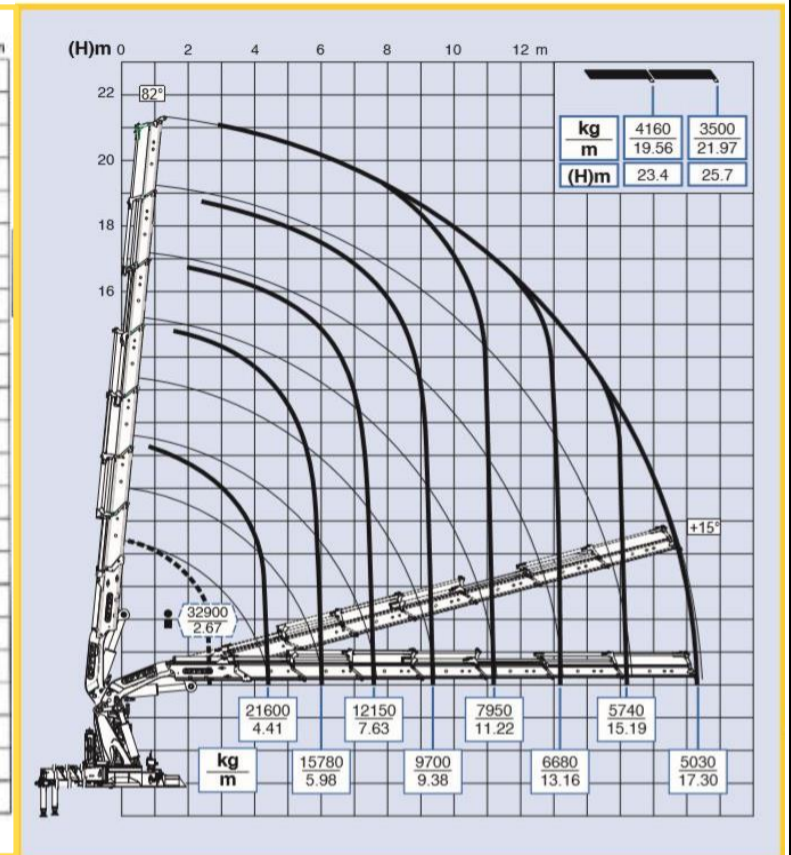

Benodigde ballast/schoteltdruk: 1700kg

CroSStab poot op 120°:

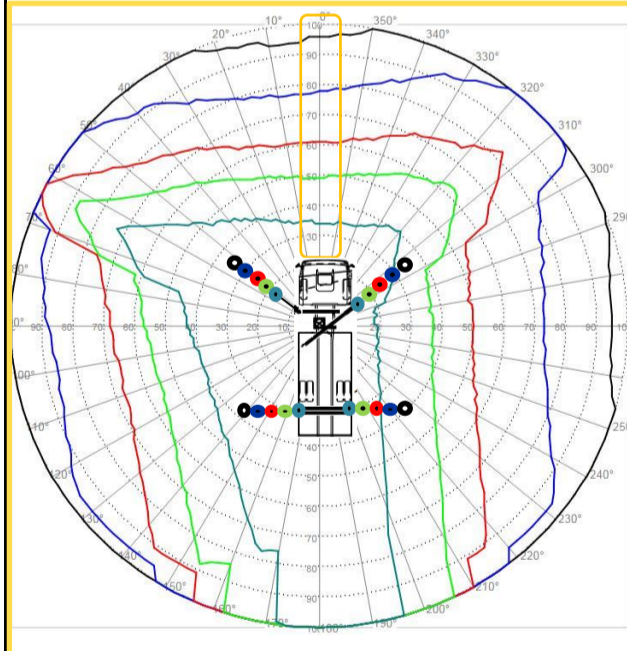

CroSStab poot op 90°:

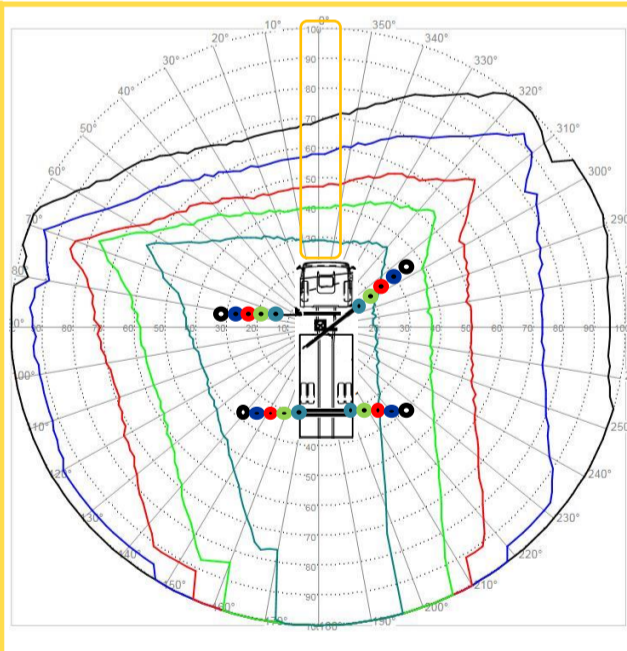

CroSStab poot op 45°:

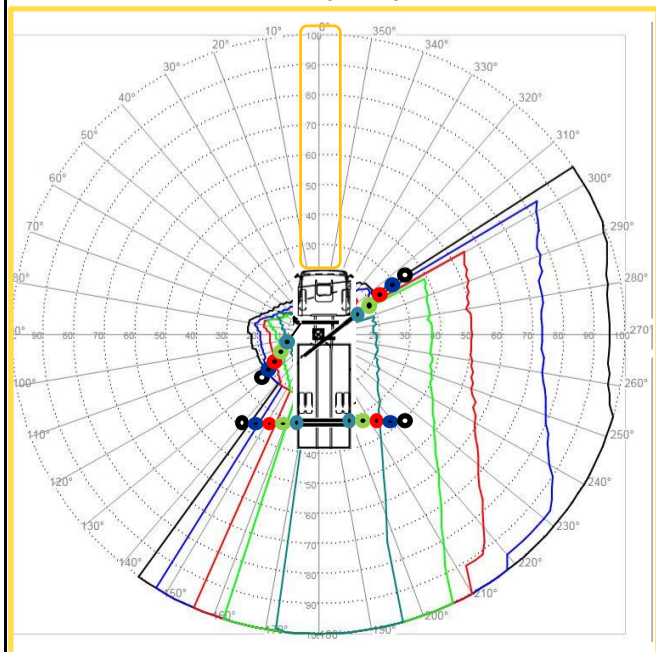

		kraancapaciteit							
S	0	1	2	3	4	5	6	7	
m	4,41	5,98	7,63	9,38	11,22	13,16	15,19	17,30	
100%	21600	15780	12150	9700	7950	6680	5740	5030	
90%	19114	13889	10643	8458	6903	5778	4952	4333	
80%	16627	11998	9136	7217	5856	4876	4163	3636	
70%	14141	10106	7629	5975	4809	3974	3375	2940	
60%	11655	8215	6122	4734	3762	3072	2587	2243	
50%	9168	6324	4615	3492	2715	2170	1798	1546	
40%	6682	4433	3108	2250	1669	1268	1010	849	
30%	4196	2541	1601	1009	622	366	222	152	
20%	1709	650	94	0	0	0	0	0	
10%	0	0	0	0	0	0	0	0	
0%	0	0	0	0	0	0	0	0	

- gestempeld; steunbalken 100% uitgeschoven
- gestempeld; steunbalken 80% uitgeschoven
- gestempeld; steunbalken 50% uitgeschoven
- gestempeld; steunbalken 30% uitgeschoven
- gestempeld; steunbalken 0% uitgeschoven

Controle paraaf:

Kluytmans Service B.V.
Jules Verneweg 100
5015 BM Tilburg
www.kluytmansservice.nl

Datum: 4-4-2019