

Hijstabel Peinemann 1405 7S +6S HD

Tabelnummer:	100027690-jib	Max. last (kg):	7200	Zwenkbereik v/d kraan:	cont.	°
Datum:	25-2-2019	Vlucht (m) bij max. last:	6,50	Stempelbreedte voor:	8804/9505	mm
Type kraan:	Effer 1405 7S+6S HD	Kraangroep:	NEN 2018 "B3"	Stempelbreedte achter:	8360	mm
Serienr.:	100027690	Stabiliteit volgens:	EN 12999:2011+A1:2012	Totale voertuiglengte:	8,9	m
Type truck:	Volvo FH540 8*4 Tridem			Voertuiggewicht onbeladen:	28,2	ton
Chassisnr.:	*YV2RT60G1JB880412*			Max toerental bij kraan gebruik:	1000	rpm



Voorschriften:

- Bestemd voor stukgoedbedrijf (hijshaak).
- Kraan uitsluitend op goed dragende vlakke ondergrond waterpas opstellen.
- Lasten opnemen vanaf een grotere hoogte kan gevaar opleveren en is daarom verboden.
- Altijd onderleg schotten gebruiken.
- Tijdens gebruik regelmatig waterpas stelling controleren.
- Kubelwerk is niet toegestaan.
- Windsnelheden tot 15 m/s zijn toegestaan.
- Maximale windoppervlakte is 1,2 m/ton last.
- Werktemperatuur van -20°C tot 40°C.
- Wanneer de last boven de maximaal toelaatbare last van de haak komt, dient een haak met voldoende capaciteit gebruikt te worden.
- Bandenspanning : zie gebruikershandleiding voertuig
- Hijsmiddelen maken deel uit van de hijslast.
- Tijdens gebruik mag de maximale belasting van de stempels niet overschreden worden.
- De gebruiker dient de bijbehorende onderhouds- en gebruiksinstructies te kennen en dient bevoegd te zijn deze machine te bedienen.
- De bedienings positie dient zodanig gekozen te worden zodat:
 - De bediener veilig staat
 - De bediener goed overzicht heeft
 - De bediener goed zicht op de LMB signalering heeft.

-Verrijden van het voertuig is alleen toegestaan met de kraan in transportpositie.

LMB:

- Bij inschakeling beveiliging blijven de lastverminderende functies vrij.
- Reset LMB is "telescoopiek inschuiven".
- In het voorover programma blijft bij inschakelen beveiliging de functie zwenken vrij zodat uit de lage tabelsector gezwenkt kan worden.
- De kraan is voorzien van radiografische afstandbesturing; bij de kraan is manuele bediening aanwezig; echter is deze i.v.m. de onbeschermd bedieningsplaats alleen toegestaan als noodbediening.

Signalering:

- Groen knipperlicht: afstandbesturing in werking
- Geel + repeterende claxon: kraan capaciteit 90%
- Rood + aanhoudende claxon: kraan capaciteit 100%
- Optimale hoek : + 20°.

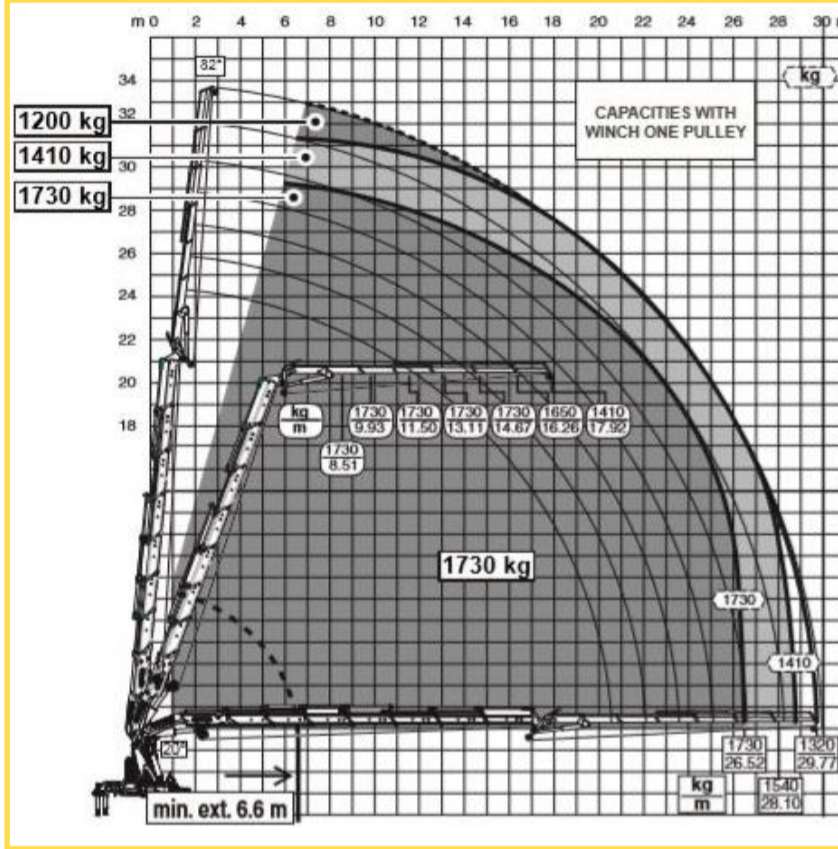

7S + JIB 6S heavy duty

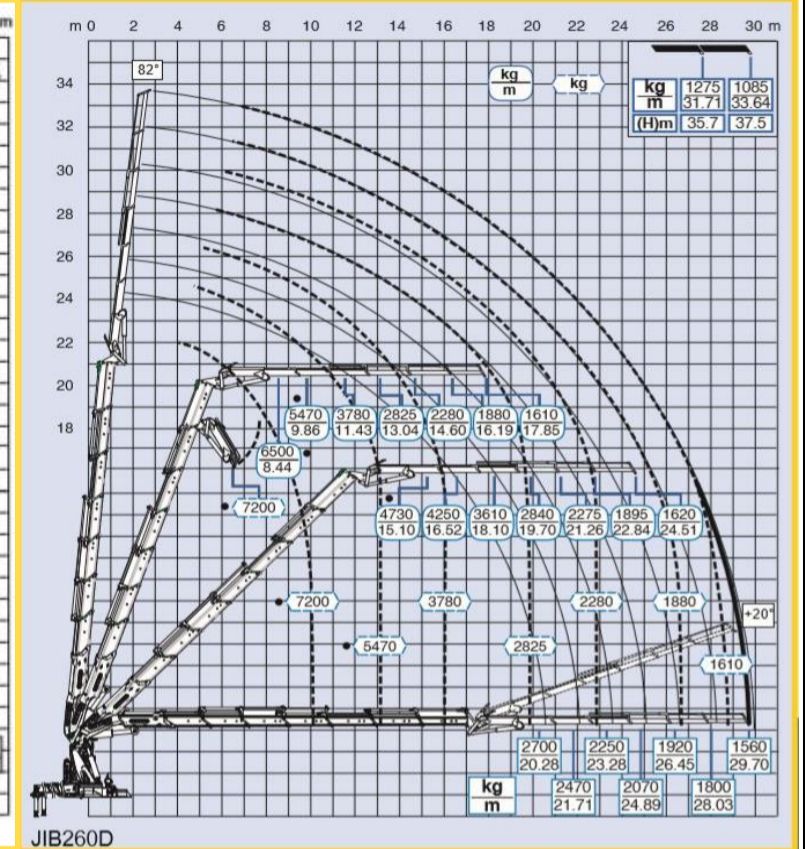

Benodigde ballast/schoteldruk: 1700kg

CroSStab poot op 120°:

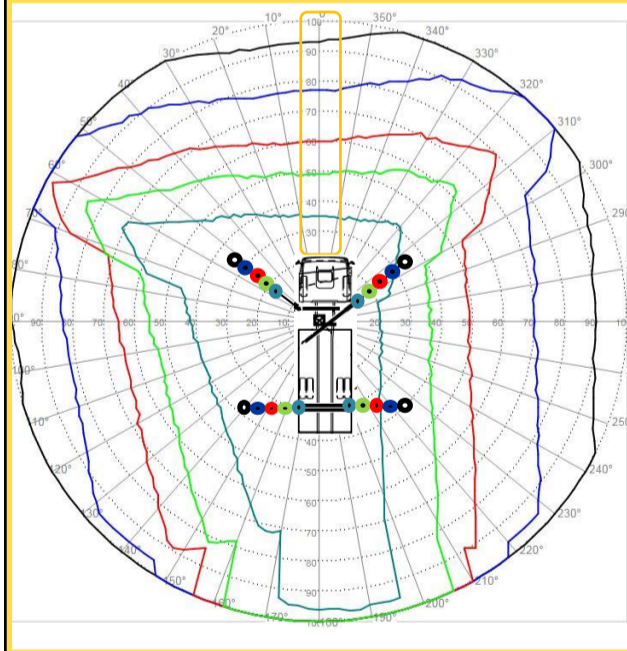

CroSStab poot op 90°:

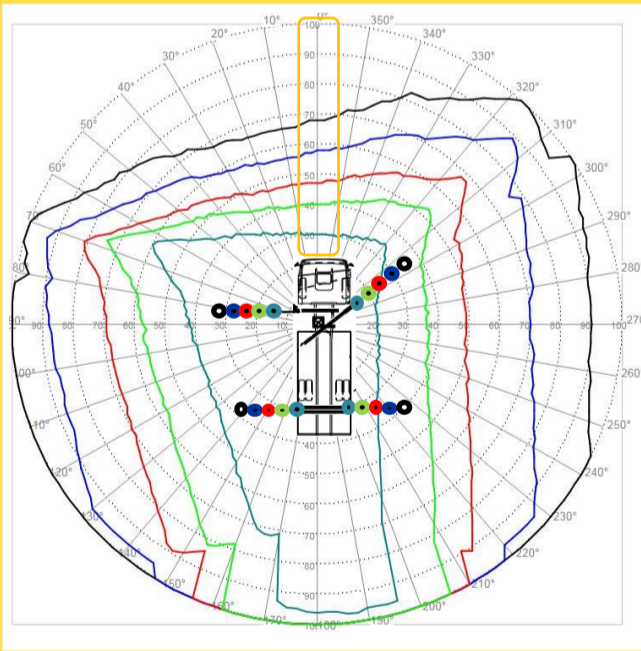

CroSStab poot op 45°:

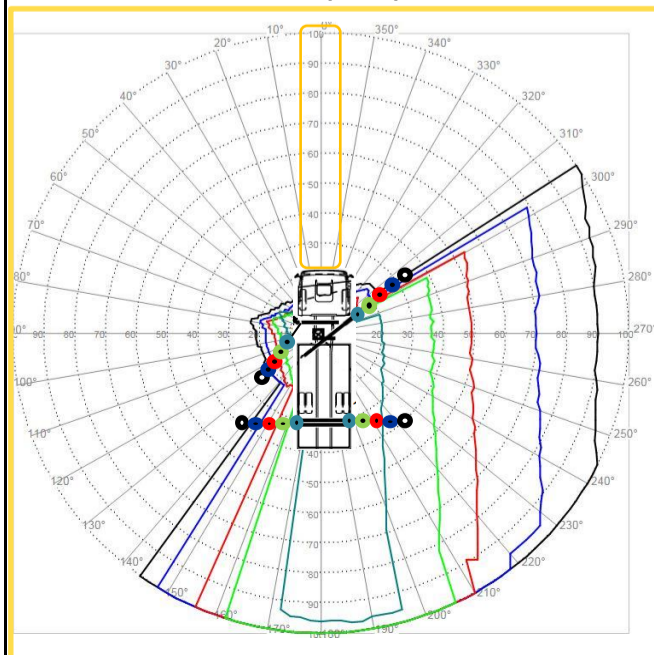

		kraancapaciteit							
S	0	1	2	3	4	5	6		
m	20,28	21,71	23,28	27,89	26,45	28,03	29,70		
100%	2700	2470	2250	2070	1920	1800	1560		
90%	2146	1957	1773	1619	1502	1408	1218		
80%	1592	1444	1296	1169	1084	1016	876		
70%	1038	930	820	718	666	624	534		
60%	485	417	343	268	248	233	192		
50%	0	0	0	0	0	0	0		
40%	0	0	0	0	0	0	0		
30%	0	0	0	0	0	0	0		
20%	0	0	0	0	0	0	0		
10%	0	0	0	0	0	0	0		
0%	0	0	0	0	0	0	0		

- gestempeld; steunbalken 100% uitgeschoven
- gestempeld; steunbalken 80% uitgeschoven
- gestempeld; steunbalken 50% uitgeschoven
- gestempeld; steunbalken 30% uitgeschoven
- gestempeld; steunbalken 0% uitgeschoven

Controle paraaf:

Kluytmans Service B.V.
Jules Verneweg 100
5015 BM Tilburg
www.kluytmansservice.nl

Datum: 4-4-2019